

# Il percorso didattico

Il percorso si snoda nel comprensorio dell'azienda di Mezzana e tocca temi che spaziano dall'ambiente agricolo (stalla, campi, frutteto, cantina) a quello boschivo (limite del bosco) con un occhio sempre attento alla biodiversità e al paesaggio.

Il comprensorio di Mezzana infatti, è al centro di un'area naturalistica particolarmente pregiata (Area h1 dei laghi insubrici del Programma europeo delle Alpi del WWF) e oltre ad essere una delle poche aree agricole di una certa estensione presente nel Sottoceneri, confina con oggetti naturalistici di particolare pregio, come la riserva forestale della Valle della Motta e il parco delle Gole della Breggia.

## Come leggere i cartelloni

I cartelloni sono strutturati in modo da consentire una visita guidata, ma anche indipendente, ai fruitori dell'area. In questo senso sono sempre presenti quattro aree:

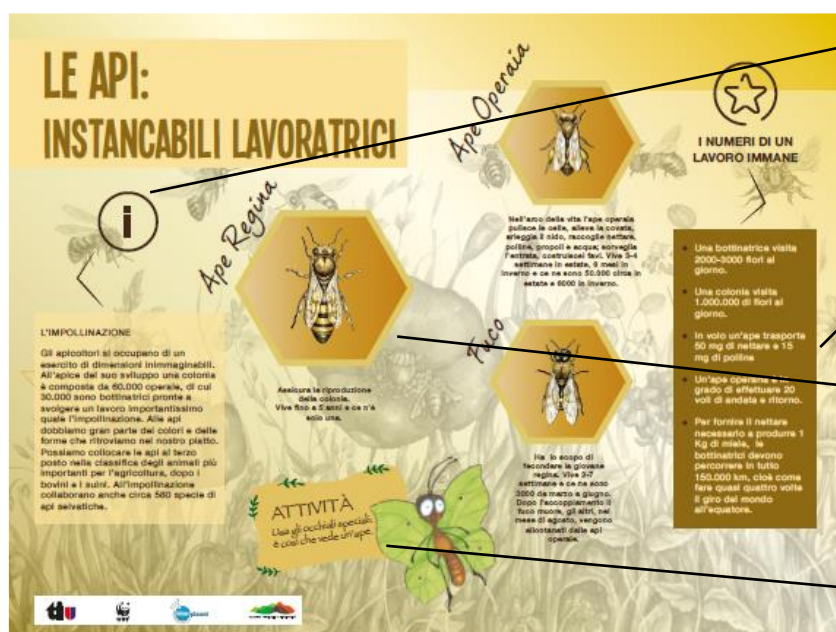

Un'area con un'informazione generale sul tema

Un'area con delle curiosità inerenti l'argomento trattato

Un'area centrale illustrativa

Un'area con delle proposte di attività (spesso legate allo zainetto dell'esploratore)



Ogni cartellone è presentato da un animaletto della "gang" del verde, in questo caso ad esempio dalla farfallina, che suggerisce delle attività pratiche da fare in relazione al tema.

I cartelloni consentono quindi a chi fa anche solo una passeggiata a Mezzana, di mettere a fuoco alcuni temi, mentre per chi soggiorna alla scuola verde per più giorni sarà possibile approfondire ulteriormente i vari argomenti grazie al materiale dello zainetto e/o a visite guidate mirate.

La Gang del Verde inoltre, vi propone delle attività o degli aspetti curiosi, che toccano vari momenti della giornata: nel cartellone sul limite del bosco, ad esempio, la curiosità riguarda il momento dell'alba e tratta il tema dell'avifauna e del canto degli uccelli. Tutta la grafica del cartellone è quindi incentrata su questo momento e gli animali che vi compaiono sono quindi indicati come sagome nere e non con delle fotografie.

Nel cartellone sulle siepi naturali invece, vi propongono il mondo notturno dei pipistrelli, con un'attività pratica di ricerca da fare con l'aiuto di un bat detector, in grado di intercettare gli ultrasuoni di questi piccoli mammiferi notturni.

In questo caso la grafica del cartellone sarà quindi incentrata sul momento dell'imbrunire e della notte, il momento in cui è possibile individuare le sagome dei pipistrelli tipici della nostra regione.

## Lo zainetto dell'esploratore



Oltre al percorso didattico, è stato più volte menzionato lo "zainetto dell'esploratore" che è possibile noleggiare ad un prezzo simbolico (CHF 5.-/ zainetto) e che contiene tutta una serie di piccoli strumenti d'appoggio (lenti, retini, binocolo, batdetector,...).

Con questi piccoli aiuti, i bambini/ragazzi potranno osservare e analizzare i vari ambienti con i quali verranno in contatto.

*Figura 1: Zainetto dell'esploratore e contenuto*